

Agenzia del Territorio
CATASTO FABBRICATI
Ufficio Provinciale di
Macerata

ELABORATO PLANIMETRICO

Compilato da:
Zagaglia Sandro
Iscritto all'albo:
Ingegneri
Prov. Ancona N. 432

Comune di Porto Recanati

Protocollo n. 65443 del 16/05/2002

Sezione: Foglio: 12

Particella: 1154

Tipo Mappale n. 36000 del 20/03/2000

Dimostrazione grafica dei subalterni

Scala 1 : 500

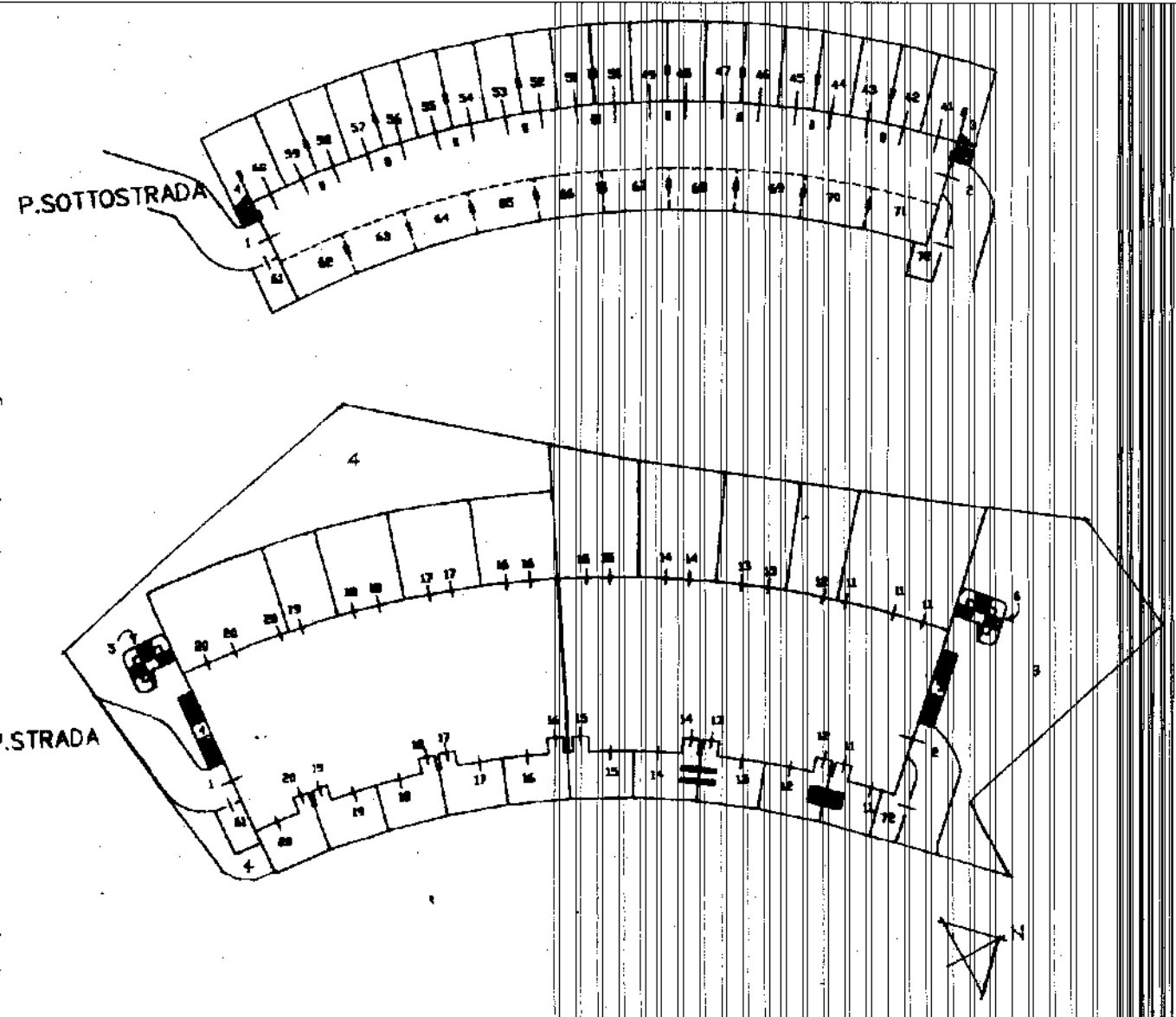

Ultima Planimetria in atti

Catasto dei fabbricati - Situazione al 12/05/2014 - Comune di PORTO RECANATI (9919) - < Foglio: 12 Particella: 1154 - Elaborato Planimetrico >

Agenzia del Territorio
CATASTO FABBRICATI
Ufficio Provinciale di
Macerata

ELABORATO PLANIMETRICO

Compilato da:
Zagaglia Sandro
Iscritto all'albo:
Ingegneri
Prov. Ancona N. 432

Comune di Porto Recanati

Protocollo n. 65443 del 16/05/2002

Sezione: Foglio: 12 Particella: 1154

Tipo Mappale n. 36000 del 20/03/2000

Dimostrazione grafica dei subalterni

Scala 1 : 500

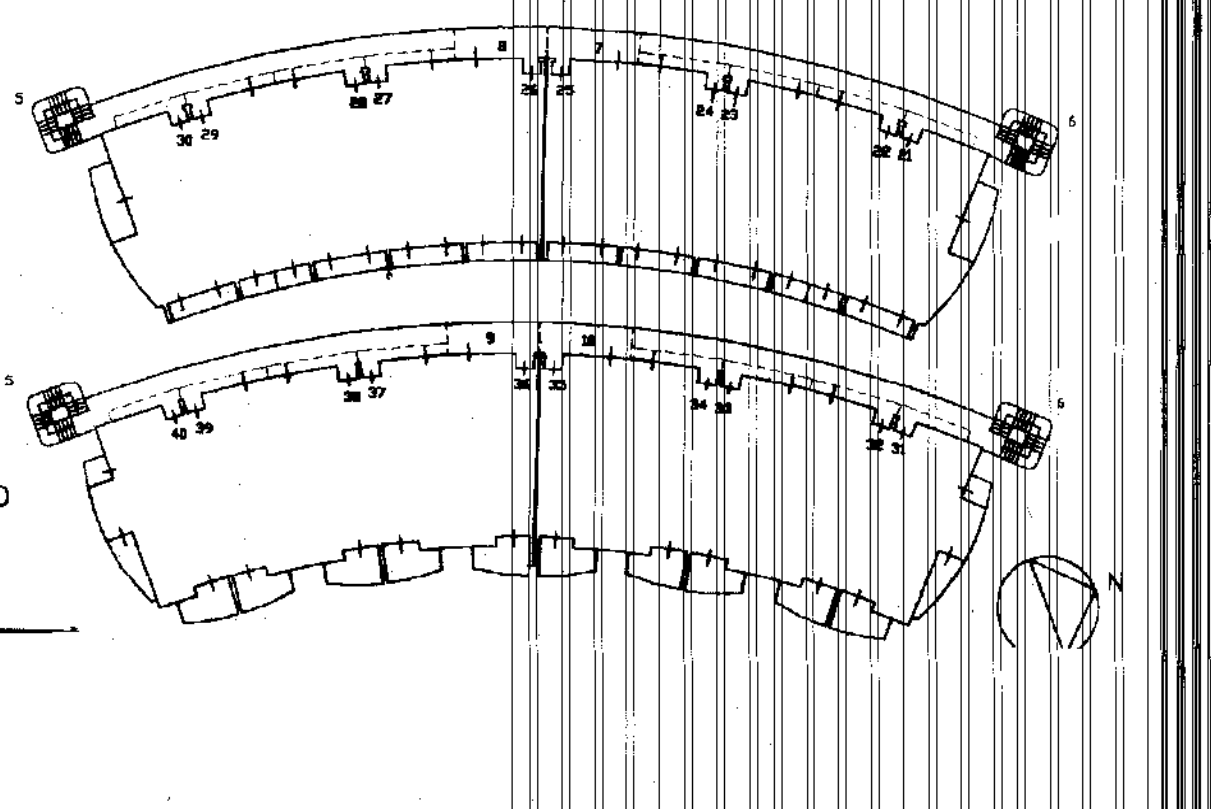

Catasto dei fabbricati - situazione al 12/06/2014 - Comune di PORTO RECANATI (9919) - Foglio: 12 Particella: 1154 - Elaborato Planimetrico

Ultima Planimetria in atti

Dichiarazione protocollo n. 65443 del 16/05/2002

Planimetria di u.i.u. in Comune di Porto Recanati

Via Montarice

civ.

**Agenzia del Territorio
CATASTO FABBRICATI
Ufficio Provinciale di
Macerata**

Identificativi Catastali:

Sezione:

Foglio: 12

Particella: 1154

Subalterno: 31

Compilata da:
Zagaglia Sandro

Iscritto all'albo:
Ingegneri

Prov. Ancona

N. 432

Scheda n. 1

Scala 1:200

piano secondo

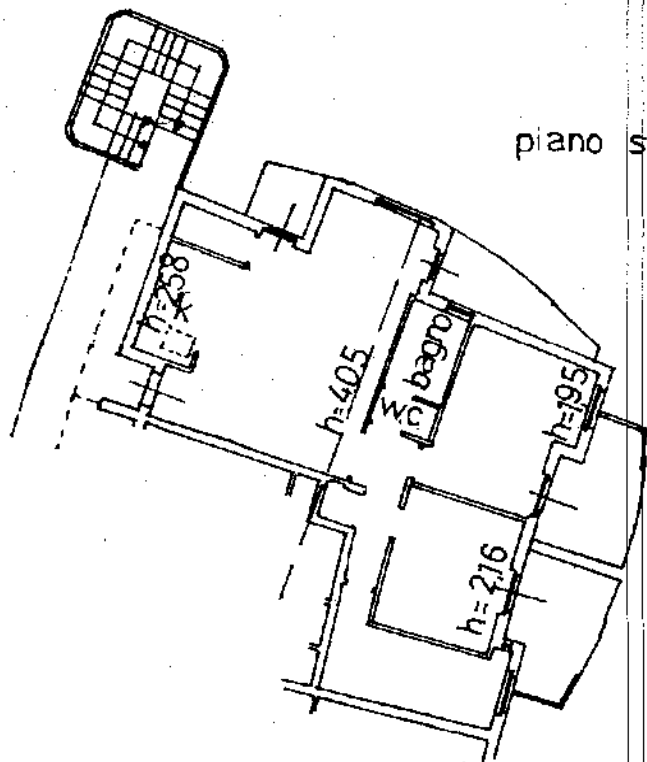

ORIENTAMENTO

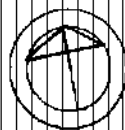

Catasto dei Fabbricati - Situazione al 12/06/2014 - Comune di PORTO RECANATI(G919) - < Foglio: 12 Particella: 1154 - Subalterno 31 >
VIA MONTARICE piano: 2;

Ultima Planimetria in atti

**Agenzia del Territorio
CATASTO FABBRICATI
Ufficio Provinciale di
Macerata**

Dichiarazione protocollo n. 65443 del 16/05/2002

Planimetria di u.i.u. in Comune di Porto Recanati

Via Montarice

civ.

Identificativi Catastali:

Sezione:

Foglio: 12

Particella: 1154

Subalterno: 41

Compilata da:

Zagaglia Sandro

Iscritto all'albo:

Ingegneri

Prov. Ancona

N. 432

Scheda n. 1

Scala 1:200

piano interrato
h=250

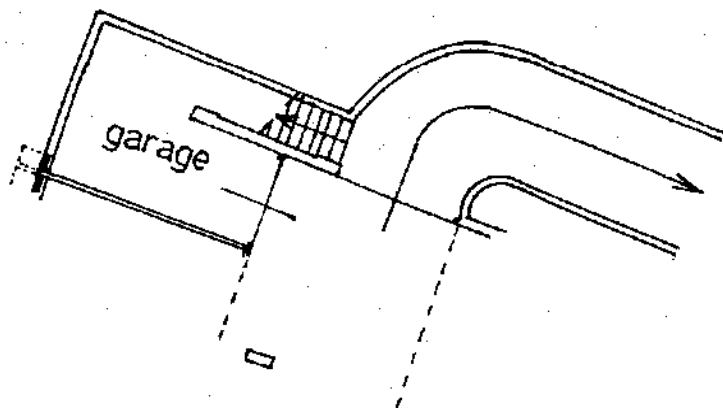

ORIENTAMENTO



Catasto dei Fabbricati - Situazione al 12/06/2014 - Comune di PORTO RECANATI(G919) - < Foglio: 12 Particella: 1154 - Subalterno 41 >
VIA MONTARICE piano: S1;

Ultima Planimetria in atti